KU OPEN

24th KASETSART OPEN ARCHERY CHAMPIONSHIP

5-8 MARCH 2026

ใบอนุญาตเข้าบริเวณภายในมหาวิทยาลัย และอนุญาตจอดรถ
เพื่อเข้าร่วมการแข่งขันกีฬายิงธนูเกษตรศาสตร์โอเพ่น ประจำปี 2569
ระหว่าง วันที่ 5 - 8 มีนาคม 2569 ณ บริเวณดังต่อไปนี้
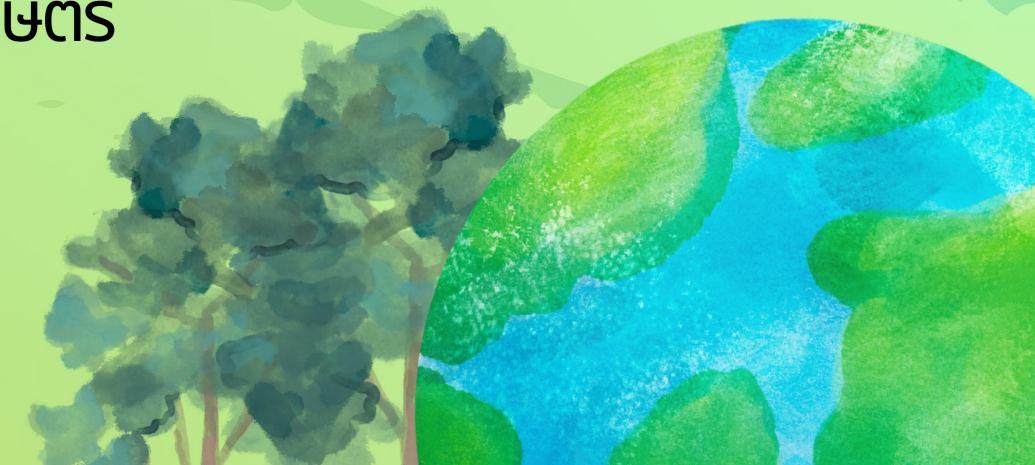
1. ถนนสุธรรม อารีกุล และ ถนนจันทรสถิตย์ (บริเวณสนามอินทีจันทรสถิตย์)
2. ถนนกำพล อดุลวิทย์ (บริเวณสนามรักบี้ - ฟุตบอล)
3. สำนักพิพิธภัณฑ์และวัฒนธรรมการเกษตร